Tendencias históricas durante cinco años del presupuesto completo (2009-2013)
Rev. 08/02/14

	2009	2010	2011	2012	2013 *	*2014 approbado*	*2015 proyecto*	Promedio 2009-2013 *
Contribuciones presupuestadas *	**42,311**	**43,529**	**37,959**	**38,480**	**40,082**	***45,450***	***43,367***	**41,302**
Contribuciones actuales *	**38,835**	**34,575**	**31,361**	**32,811**	**35,914**			**34,699**
Actual contra presupuesto	**(3,476)**	**(8,954)**	**(6,598)**	**(5,669)**	**(4,168)**			**(5,773)**
Gastos	**38,872**	**35,278**	**32,717**	**32,975**	**37,527**			**35,474**
Contribuciones menos gastos	**(37)**	**(703)**	**(1,355)**	**(164)**	**(1,614)**			**(775)**

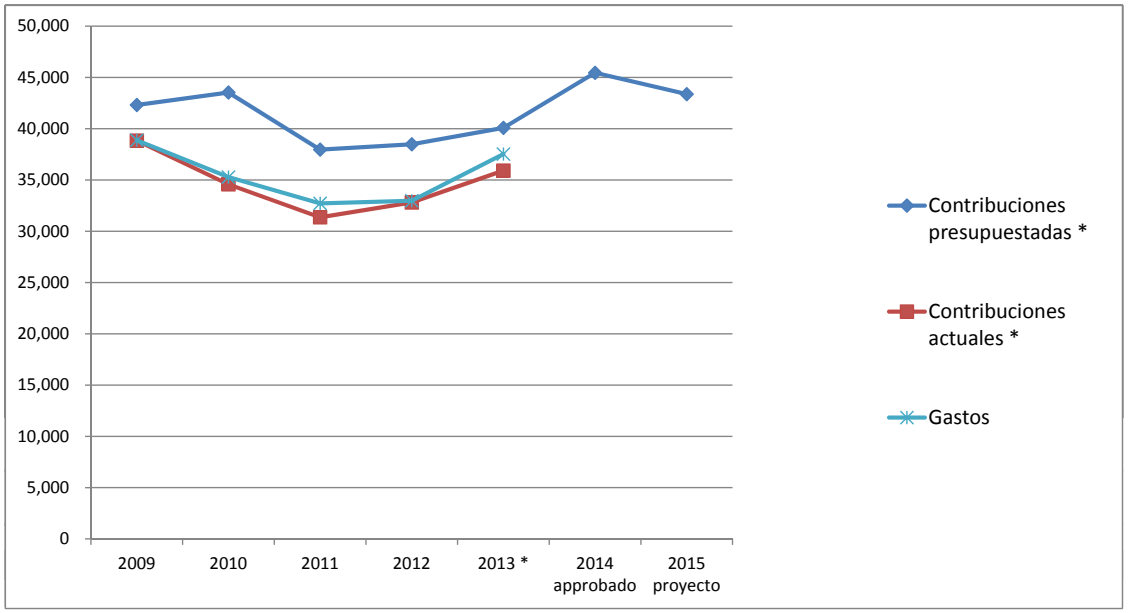

* Para 2013, las cifras Presupuestadas y Contribuciones actuales que se muestran , no incluyen 5,850 dólares transferidos de 2012.

El incluir las transferencias aquí, sería confundir el análisis de los ingresos previstos y actuales. Los gastos, sin embargo, fueron reportados como efectivamente realizados.